

La nostra scuola:

- N. 2 sezioni eterogenee per età;
- Spazi: atrio, salone, palestra, Sezioni 2, n. 3 bagni, sala da pranzo, cortile

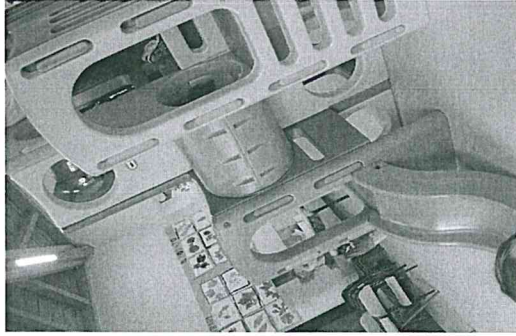

Corredo scolastico:

Ogni bambino deve portare:

- Uno zainetto.
- Due bavaglino con elastico e nome.
- Un bicchiere infrangibile con manico.
- Un asciugamano con fettuccia e nome
- Un cambio completo, in un sacchetto di tela.
- Un astuccio con pennarelli grossi etichettati con nome.
- Un paio di forbici con punta arrotondata
- Una colla stick.
- Un quadernone a quadretti (x religione).
- Un quadernone ad anelli con buste plastificate inseribili.
- Una risma di fogli bianchi A4
- Tre fotografie del bambino.
- un sacchetto di tela (con nome) per riporre il libro della biblioteca
- Cartelletta con elastico per riporre disegni liberi

I nostri OPEN DAY:

- **Assemblea generale informativa per Tutti i plessi di infanzia: VENERDI' 13 GENNAIO 2017**
Ore 20.30 presso sede primaria di Ardenno

OPEN DAY PRESSO LA SEDE DI VILLAPINTA:

GENNAIO: Mercoledì 18 gennaio 2017 dalle 10.30 alle 11.30. Visita della scuola: il bambino/a con un adulto

DUE GIORNATE A GIUGNO 2017

Le insegnanti della Scuola dell'Infanzia augurano a tutti un....

BUON ANNO SCOLASTICO....

INSIEME !



I.C. Ardenno

Via Libertà, 2

0342 662237

Soic815004@istruzione.it

www.icardenno.it

**Scuola dell'Infanzia
Statale di
Villapinta (SO)**



Anno scolastico 2017/2018

SCUOLA DELL'INFANZIA STATALE DI VILLAPINTA

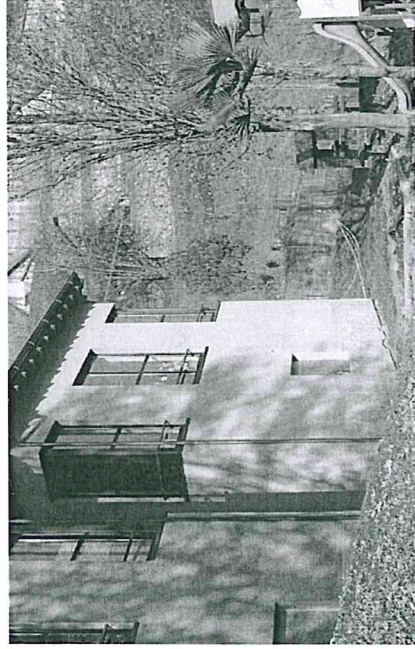

Ci trovate in via San Cristoforo sn,
Villapinta (SO)
Tel./Fax: 0342620515
E-mail: infanziavillapinta@icardenno.it

Il nostro motto è: *"I piedi nel borgo, la testa nel mondo"*

Partendo da un profondo legame con il Territorio, la nostra scuola dell'Infanzia promuove in ogni bambino:

- la maturazione della identità;
- la conquista della autonomia;
- lo sviluppo di competenze e strumenti di base

perché ogni alunno diventi individuo che si affaccia sulla variegata realtà **del mondo.**

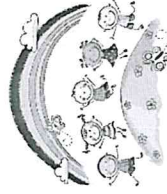

In tutti i plessi della scuola dell'infanzia le insegnanti privilegiano alcune scelte organizzative, per sviluppare nel bambino benessere fisico, psichico e sociale:

- strutturare lo spazio fisico interno ed esterno, predisponendo angoli operativi per le diverse attività;
- articolare la giornata scolastica in diversi momenti, adeguando i tempi operativi al livello di età;
- favorire le attività di gioco in tutte le sue forme: libero, con regole, con materiale simbolico, imitativo, tradizionale, ecc.;
- rendere il più possibile accoglienti e personalizzati i locali scolastici, esponendo i lavori dei bambini;
- utilizzare regolarmente gli spazi esterni: giardino, cortile, campo sportivo.

I NOSTRI PROGETTI:

La nostra scuola attua la didattica laboratoriale per rispondere ai bisogni formativi dei bambini sia in gruppi di sezione che di età. Oltre ai laboratori specifici di ogni plesso, vengono proposti i seguenti progetti di istituto:

- Progetto Accoglienza;
- Progetto Continuità;
- Progetto "Cheer up with English"
- Progetto "A scuola di salute".
- Progetto "Sportello di ascolto".
- Progetti di alfabetizzazione informatica;
- Progetto Lettura.

Li trovate specificati in dettaglio sul Sito dell'Istituto nel seguente link:

<http://www.icardenno.it/sites/default/files/page/2016/infanzia-2016-17-1.pdf>

Orario scolastico e organizzazione della giornata

La scuola funziona dal lunedì al venerdì, dalle ore

Ore	Attività	Motivazione
08/9.20	Accoglienza e gioco libero	L'insegnante accoglie i bambini in sezione con giochi e materiali
9.20/10.30	Riordino. Attività di routine e spuntino.	Si riordinano i giochi..Appello,assegnazione degli incarichi, aggiornamento dei calendari e distribuzione della frutta
10.30/12.	Attività didattiche programmate	I bambini lavorano giocando per età omogenee.Le attività specifiche dei progetti multi campo vengono sviluppate nei vari ambienti scolastico ed extrascolastico.
12/13.15	Uscita antimeridiana.cure igieniche.pranzo	Importante momento per la cura di sé e per l'avvio all'autonomia personale con l'assunzione di incarichi e responsabilità legati a momenti di vita quotidiana.
13.30/14.00	Uscita intermedia	
14/15.30	Attività collegate ai laboratori	Attività guidate di ascolto,drammatizzazione, motorie,manipolative grafico pittoriche e musicali.
15.45/16,10	Uscita	15.45 uscita con pulmino. Ritiro fino alle 16.10

08,00 alle ore 16,10.