

CASTIONE ANDEVENNO, 15/05/18

NS. PREV. N. 275REV2/AS/as

PROGETTO

CLIENTE

Spett.le
**ISTITUTO
COMPRESIVO
"E. VANONI"**

**Via Libertà, 2
23011 ARDENNO -SO-**

C.F. : 82001730140

Alla c.a. Sig. Piero Feruda

Gent.le Cliente

Facciamo seguito alla Sua pregiata richiesta e ringraziandoLa sin d'ora per l'attenzione che vorrà dedicarci , abbiamo il piacere di trasmetterLe, la nostra migliore offerta relativa alla fornitura come da descrizione che segue.

Il presente documento reso timbrato e sottoscritto per accettazione costituisce un ordine di acquisto ed è a tutti gli effetti di legge un contratto. Solo in presenza di tale documento debitamente sottoscritto si potrà dare corso alle procedure d'ordine.

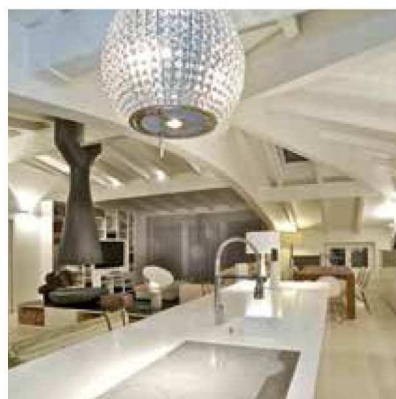

Pos.	Descrizione	U.M.	Q.tà	Pr. Unitario	Pr. Totale
1	Base armadiata, realizzata in acciaio inox, chiusa da ante scorrevoli, attrezzata internamente con un ripiano completo di piano top superiore in acciaio inox con senza posteriore. Dimensione cm 180x70x85h ca	N°	1,00	€ 1.066,00	€ 1.066,00
2	Base armadiata, <u>prezzo particolare</u> , realizzata in acciaio inox, chiusa da ante scorrevoli, attrezzata internamente con un ripiano completo di piano top superiore in acciaio inox con senza posteriore. Dimensione cm 200 x70x85h ca	N°	1,00	€ 1.165,00	€ 1.165,00
	Trasporto e montaggio	A	Corpo		Compreso
	<u>TOTALE COMPLESSIVO FORNITURA (iva esclusa)</u>				€.

B.M. Italia S.r.l.
Giacinto Mostacchi

IL CLIENTE PER ACCETTAZIONE

(data, timbro e firma leggibile)

CONDIZIONI ECONOMICHE e di FORNITURA :

Cliente: **ISTITUTO COMPRENSIVO** Ns. prev. n. 275REV2/AS/as Data: 15/05/18
"E. VANONI"

Prezzi esposti:	Netti Scontati
Validità offerta:	30 gg.
Data Consegna:	da concordare ca 40 gg data conferma ordine
I.V.A. di legge:	Esclusa e a Vs. carico
Esclusioni:	<ul style="list-style-type: none">- Opere elettriche e di allacciamento elettrico- Opere murarie, idrauliche.- Eco contributo RAEE.- Manovalanza per lo scarico in loco.- Eventuale costo per noleggio di mezzi di sollevamento e trasporto.- Pratiche comunali.- Spese doganali.- Pulizia materiali e locali a posa in opera ultimata.- Spese smaltimento e trasporto rifiuti sempre a carico della committente Oltre a quanto non espressamente menzionato nella presente offerta.
Trasporto:	Compreso
Montaggio:	Compreso
Pagamenti :	Solito in uso
Banca Appoggio:	
Cod. IBAN:	
Garanzia:	Dodici mesi
Foro Competente:	Per ogni e qualsiasi controversia, nessuna esclusa, relativa alla stipula, interpretazione ed esecuzione del contratto, viene convenuta dalle parti la competenza esclusiva del Foro di Sondrio.
Riservato Dominio:	Il presente contratto si intende stipulato con riserva di proprietà del bene in capo a B.M. Italia S.r.l. fino all'integrale pagamento del corrispettivo come concordato al punto "pagamenti", ai sensi e per gli effetti di cui all'art. 1523 c.c.. I rischi, pertanto, sono a carico della committente a decorrere dalla consegna dei beni. L'Acquirente, fino al passaggio della proprietà dei beni, non potrà alienare o comunque disporre degli stessi senza l'espresso consenso dell'Alienante. Il mancato pagamento anche di una sola rata superiore all'ottava parte del prezzo, produrrà lo scioglimento del contratto. In tal caso l'Alienante potrà trattenere quanto già riscosso a titolo di penale, salva la prova del maggior danno. L'Acquirente si impegna, altresì, a mantenere i Beni in perfetto stato e l'Alienante potrà, in ogni momento ed a sue spese, ispezionare l'esercizio per verificare lo stato di manutenzione dei Beni stessi.
Varie:	Il committente autorizza la B.M. Italia S.r.l. Alla realizzazione e divulgazione di materiale fotografico a scopo pubblicitario.
Servizio Assistenza:	Servizio assistenza tecnica diretto con punti assistenza presenti a Castione Andevenno (SO), Livigno (SO), Garlate (LC), Appiano Gentile (CO).

TOTALE FORNITURA (iva esclusa) €.

La presente offerta è stata emessa secondo i requisiti cogenti standards.

Restando a Vostra disposizione per ulteriori informazioni e/o chiarimenti, porgiamo i ns. migliori saluti.

B.M. Italia S.r.l.
Giacinto Mostacchi
Presidente

IL CLIENTE PER ACCETTAZIONE

(data, timbro e firma leggibile)